

Basisdaten		
Mannschaft	Rheydter TV	
Liga	2. Bundesliga Nord	2015/2016
Wettkampf 1	Zierenberg	07.11.2015
Wettkampf 2	Mahlow	05.12.2015
Wettkampf 3	Mönchengladbach	09.01.2016
Wettkampf 4	Döbeln	06.02.2016

Schützen	
Nummer	Name
1	Tilman Bremer
2	Erwin Janssen
3	Christoph Meinelt
4	Andreas Schnock
5	-
6	-

Gegnerische Mannschaften	
Nummer	Name
1	Blankenfelder BS
2	BSC Oberauhoff
3	SV Zierenberg
4	BSC BB Berlin 2
5	TuS GW Holten
6	BC Hagen
7	Döbelner BS

Der Ligabuddy



Echte Liga-Auswertung für Trainer, Betreuer, Schützen und Fans :-)

Version:	1.0	Veröffentlichung:	16.10.2018	Autor:	Tilman Bremer / mail@tilmanbremer.de
----------	-----	-------------------	------------	--------	--------------------------------------

1. Der Ligabuddy ist für LibreOffice gemacht und gedacht. Kostenloser Download hier: <https://de.libreoffice.org>

2. Da keine Makros oder VBA verwendet wurde, müsste das Dokument grundsätzlich auch mit Excel funktionieren. Leider hat ein kurzer Test schon gezeigt, dass dem leider nicht so ist. Ich kann keinen Support für Excel geben, da ich die Software selbst nicht habe und den Fehler nicht einmal nachvollziehen könnte.

3. Die Nutzung gestaltet sich denkbar einfach: Links alle notwendigen Grunddaten, Namen und Startnummern der Schützen und die Namen der Vereine eintragen. Die gegnerischen Mannschaften sind dann über Dropdown-Menüs auf den Blättern der 4 Wettkampftage auswählbar. Bei den Wettkampftagen werden dann noch die Startnummern der Schützen und deren Ergebnisse, sowie die Passen-Ergebnisse der Gegner eingetragen. Die Auswertung macht der Ligabuddy dann alleine. Die Blätter „Gesamt“ und „Statistik“ sind reine Auswertungen ohne Eintragungsmöglichkeiten.

4. Die Seitengröße ist so formatiert, dass über die Funktion „Direktes Exportieren als PDF“ von LibreOffice direkt ein mehrseitiges PDF erzeugt wird, dass für das Lesen am Bildschirm (16:9) optimiert ist. Ein Ausdruck ist möglich (auch in s/w). Ich empfehle dazu, die PDF zu drucken, statt direkt aus LibreOffice. Auf jeden Fall muss die Funktion „an Seitengröße anpassen“ genutzt werden. Bei Excel müsste man wohl erst ein neues benutzerdefiniertes Seitenformat anlegen. Wie ordentlicher Export als 7-seitiges PDF möglich ist, ist mir leider nicht klar.

5. Die Reihenfolge der Schützen und Mannschaften in den Kästen links ist beliebig. Wer die Schützen oder Mannschaften nach Leistung (oder Platzierung) sortieren möchte, kann die Reihnefolge auf dieser Seite jederzeit ändern. Schützen müssen dann mit ihrer Startnummer umsortiert werden, bei Mannschaften ohne. Änderungen der Namen der Schützen können einfach vorgenommen werden. Wird ein Mannschaftsname geändert, nachdem schon Ergebnisse eingetragen sind, muss die Mannschaft auf den folgenden Blättern neu in den Dropdown-Menüs ausgewählt werden.

6. Ich kann Tabellendokumente nicht leiden, in denen alles mögliche gesperrt ist. Ich das versucht, dass soweit wie möglich zu vermeiden. Nur die Blätter Wettkampftag 1 – 4 sind (ohne Passwort) gesperrt, damit man nicht beim eintippen versehentlich Formeln überschreibt. Wenn es Probleme geben sollte: Einfach nochmal unter „Extras“ > „Tabelle schützen“ anklicken, dann ist der Schutz aufgehoben.

Für die private Nutzung bestimmt. Eine Veröffentlichung der erzeugten Dokumente ist selbstverständlich erlaubt. Damit ich die Möglichkeit habe, gefundene Bugs zu korrigieren und Verbesserungen einzuarbeiten, bitte ich darum, die Vorlage nicht selbst zu hosten sondern für den Download auf <https://bundesliga.sichtkraft.com> zu verweisen. Dort finden sich zudem weitere Infos, Versionshinweise etc.

Farblegende:

0,00	6,00	7,00	7,25	7,75	8,00	8,25	8,50	8,75	9,00	9,25	9,50
------	------	------	------	------	------	------	------	------	------	------	------

Leistungsübersicht Rheydter TV, Wettkampftag 1 der 2. Bundesliga Nord am 07.11.2015 in Zierenberg

Match	Gegner	Schütze	Satz 1	Satz 2	Satz 3	Satz 4	Satz 5					
1	BSC Oberauroff ↑ 1. Gegner wählen ↑	1	9	9	10	8	10	8	10	9	10	9
		3	9	9	10	9	10	10	10	10	10	9
		4	10	9	9	8	10	10	10	9	9	9
3:7		55		54	58	58	56					
		Gegner: 58		57	58	56	57					
2	Döbelner BS	1	9	9	10	9	10	9	9	9	10	9
		3	10	9	10	9	10	9	10	8	9	9
		4	10	10	10	9	10	9	10	10	10	9
6:4		57		57	57	56	56					
		Gegner: 58		52	59	54	53					
3	BSC BB Berlin 2	1	10	8	10	10	9	7				
		3	10	10	9	6	9	9				
		4	10	10	10	10	10	8				
0:6		58		55	52	0	0					
		Gegner: 59		57	58	0	0					
4	BC Hagen	1	10	8	10	8	10	9	10	8	10	9
		3	9	8	10	7	9	8	10	10	9	9
		4	10	8	9	8	10	8	10	9	10	8
6:4		53		52	54	57	55					
		Gegner: 51		54	58	54	54					
5	TuS GW Holten	1	10	9	10	9	9	8	9	9	10	9
		3	9	8	9	8	9	0	9	8	9	9
		4	9	9	10	9	9	8	10	8	10	8
6:4		54		55	43	53	55					
		Gegner: 53		51	58	57	54					
6	SV Zierenberg	1	10	9	10	9	10	8	10	10	10	10
		3	9	6	10	9	10	8	10	9	9	6
		4	9	8	10	9	10	9	9	9	10	8
4:6		51		57	55	57	53					
		Gegner: 55		53	57	55	57					
7	Blankenfelder BS	1	9	9	10	8	9	8	10	8	9	9
		3	10	10	10	9	10	10	9	9	10	9
		4	10	9	9	9	10	7	10	9	9	8
5:5		57		55	54	55	54					
		Gegner: 57		53	58	48	55					

Rheydter TV	BSC Oberauroff
9,37	9,53

Rheydter TV	Döbelner BS
9,43	9,20

Rheydter TV	BSC BB Berlin 2
9,17	9,67

Rheydter TV	BC Hagen
9,03	9,03

Rheydter TV	TuS GW Holten
8,67	9,10

Rheydter TV	SV Zierenberg
9,10	9,23

Rheydter TV	Blankenfelder BS
9,17	9,03

#	Name	M1	M2	M3	M4	M5	M6	M7	Summe	M	S
1	Tilman Bremer	92	93	54	92	92	96	89	608	7	33
2	Erwin Janssen								0	0	0
3	Christoph Meinelt	96	93	53	89	78	86	96	591	7	33
4	Andreas Schnock	93	97	58	90	90	91	90	609	7	33
5	-								0	0	0
6	-								0	0	0
									1808		

#	Name	M1	M2	M3	M4	M5	M6	M7	Tages-Ø	Ø (6)
1	Tilman Bremer	9,20	9,30	9,00	9,20	9,20	9,60	8,90	9,21	55,27
2	Erwin Janssen									
3	Christoph Meinelt	9,60	9,30	8,83	8,90	7,80	8,60	9,60	8,95	53,73
4	Andreas Schnock	9,30	9,70	9,67	9,00	9,00	9,10	9,00	9,23	55,36
5	-									
6	-									

Gesamte Mannschaft	9,37	9,43	9,17	9,03	8,67	9,10	9,17	54,79	9,13
---------------------------	-------------	-------------	-------------	-------------	-------------	-------------	-------------	--------------	-------------

Gewonnene Satzpkt.	30	/	66	45,5%	Fahrkarten	1
---------------------------	-----------	----------	-----------	--------------	-------------------	----------

Gewonnene Matches	3	/	7	42,9%	Schützenwechsel	0
--------------------------	----------	----------	----------	--------------	------------------------	----------

Matchpunkte	7
--------------------	----------

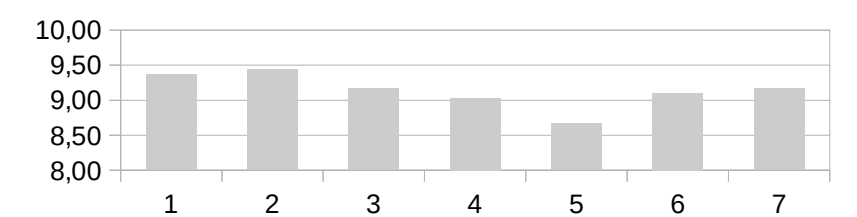

#	Mannschaft	S1	S2	S3	S4	S5	Summe	S	Ø (1)	Ø (6)
1	Blankenfelder BS	57	53	58	48	55	271	5	9,03	54,20
2	BSC Oberauroff	58	57	58	56	57	286	5	9,53	57,20
3	SV Zierenberg	55	53	57	55	57	277	5	9,23	55,40
4	BSC BB Berlin 2	59	57	58	0	0	174	3	9,67	58,00
5	TuS GW Holten	53	51	58	57	54	273	5	9,10	54,60
6	BC Hagen	51	54	58	54	54	271	5	9,03	54,20
7	Döbelner BS	58	52	59	54	53	276	5	9,20	55,20

Leistungsübersicht Rheydter TV, Wettkampftag 2 der 2. Bundesliga Nord am 05.12.2015 in Mahlow

Match	Gegner	Schütze	Satz 1	Satz 2	Satz 3	Satz 4	Satz 5						
1	BSC Oberauroff	1	10	9	10	9	8	7	10	10			
		3	10	9	10	10	10	10	10	9			
		4	9	8	10	9	10	9	10	10			
			7:1		55		58		54		59		0
Gegner:			52		55		54		57				0
2	SV Zierenberg	1	8	7	10	9	10	8	10	9			
		3	10	10	10	9	10	10	10	9			
		4	9	8	10	9	10	9	9	8			
			2:6		52		57		57		55		0
Gegner:			56		58		56		56				0
3	TuS GW Holten	1	10	8	10	9	10	9					
		3	10	9	10	9	10	9					
		4	10	10	10	10	10	10					
			6:0		57		58		58		0		0
Gegner:			52		54		57		0		0		0
4	Blankenfelder BS	1	9	9	9	9	10	10	9	6	9	8	
		3	10	9	10	10	10	6	10	10	10	9	
		4	10	9	10	9	10	10	9	9	10	9	
			3:7		56		57		56		53		55
Gegner:			57		56		56		57		57		57
5	BSC BB Berlin 2	1	8	0	9	9	10	10	10	7	10	7	
		3	10	9	10	9	10	10	10	10	10	9	
		4	10	8	10	10	10	7	10	10	10	10	
			4:6		45		57		57		57		56
Gegner:			52		54		60		54		57		57
6	BC Hagen	1	9	8	10	9	10	9					
		3	10	10	10	9	10	10					
		4	9	9	10	9	10	9					
			6:0		55		57		58		0		0
Gegner:			53		55		55		0		0		0
7	Döbelner BS	1	10	9	10	9	9	9					
		3	10	9	10	10	10	9					
		4	9	8	10	9	10	9					
			6:0		55		58		56		0		0
Gegner:			50		56		52		0		0		0

Rheydter TV	BSC Oberauroff
9,42	9,08

Rheydter TV	SV Zierenberg
9,21	9,42

Rheydter TV	TuS GW Holten
9,61	9,06

Rheydter TV	Blankenfelder BS
9,23	9,43

Rheydter TV	BSC BB Berlin 2
9,07	9,23

Rheydter TV	BC Hagen
9,44	9,06

Rheydter TV	Döbelner BS
9,39	8,78

#	Name	M1	M2	M3	M4	M5	M6	M7	Summe	M	S
1	Tilman Bremer	73	71	56	88	80	55	56	479	7	27
2	Erwin Janssen								0	0	0
3	Christoph Meinelt	78	78	57	94	97	59	58	521	7	27
4	Andreas Schnock	75	72	60	95	95	56	55	508	7	27
5	-								0	0	0
6	-								0	0	0
									1508		

#	Name	M1	M2	M3	M4	M5	M6	M7	Tages-Ø	Ø (6)
1	Tilman Bremer	9,13	8,88	9,33	8,80	8,00	9,17	9,33	8,87	53,22
2	Erwin Janssen									
3	Christoph Meinelt	9,75	9,75	9,50	9,40	9,70	9,83	9,67	9,65	57,89
4	Andreas Schnock	9,38	9,00	10,00	9,50	9,50	9,33	9,17	9,41	56,44
5	-									
6	-									

Gesamte Mannschaft	9,42	9,21	9,61	9,23	9,07	9,44	9,39	55,85	9,31
---------------------------	-------------	-------------	-------------	-------------	-------------	-------------	-------------	--------------	-------------

Gewonnene Satzpkt.	34	/	54	63,0%	Fahrkarten	1
---------------------------	-----------	----------	-----------	--------------	-------------------	----------

Gewonnene Matches	4	/	7	57,1%	Schützenwechsel	0
--------------------------	----------	----------	----------	--------------	------------------------	----------

Matchpunkte	8
--------------------	----------

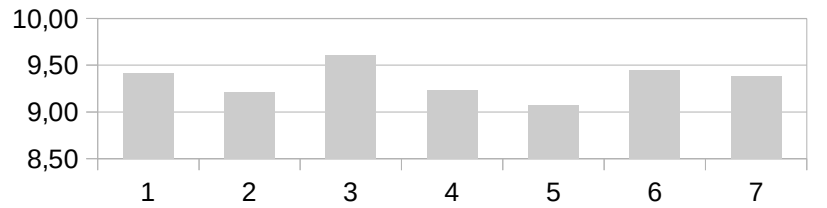

#	Mannschaft	S1	S2	S3	S4	S5	Summe	S	Ø (1)	Ø (6)
1	Blankenfelder BS	57	56	56	57	57	283	5	9,43	56,60
2	BSC Oberauroff	52	55	54	57	0	218	4	9,08	54,50
3	SV Zierenberg	56	58	56	56	0	226	4	9,42	56,50
4	BSC BB Berlin 2	52	54	60	54	57	277	5	9,23	55,40
5	TuS GW Holten	52	54	57	0	0	163	3	9,06	54,33
6	BC Hagen	53	55	55	0	0	163	3	9,06	54,33
7	Döbelner BS	50	56	52	0	0	158	3	8,78	52,67

Leistungsübersicht Rheydter TV, Wettkampftag 3 der 2. Bundesliga Nord am 09.01.2016 in Mönchengladbach

Match	Gegner	Schütze	Satz 1	Satz 2	Satz 3	Satz 4	Satz 5					
1	BSC BB Berlin 2	1	10	9	8	8	9	8	10	8	9	8
		3	10	9	10	9	10	9	10	9	10	10
		4	10	10	10	9	10	9	10	9	10	9
4:6			58		54		55		56		56	
Gegner:			55		57		56		56		56	
2	BSC Oberauhoff	1	10	10	9	7	10	10	10	9	10	10
		3	10	10	10	9	10	9	10	8	9	0
		4	10	9	9	9	10	10	10	9	10	8
4:6			59		53		59		56		47	
Gegner:			55		57		56		58		56	
3	Blankenfelder BS	1	9	8	8	7	10	8	9	8		
		3	10	10	9	9	10	10	10	10		
		4	10	8	10	9	10	9	9	9		
2:6			55		52		57		55		0	
Gegner:			57		55		55		58		0	
4	SV Zierenberg	1	10	10	10	9	10	7	10	10	10	9
		3	9	8	10	10	10	9	10	8	10	10
		4	9	9	10	10	10	9	10	9	10	10
6:4			55		59		55		57		59	
Gegner:			56		58		58		55		53	
5	Döbelner BS	1	10	7	9	6	10	9				
		3	10	8	10	10	10	9				
		4	10	9	10	10	10	9				
6:0			54		55		57		0		0	
Gegner:			51		54		54		0		0	
6	TuS GW Holten	1	10	8	9	9	9	6	9	0	10	9
		3	10	10	9	8	9	9	10	9	10	10
		4	10	9	10	10	9	7	10	9	10	9
3:7			57		55		49		47		58	
Gegner:			52		55		58		56		60	
7	BC Hagen	1	10	6	10	10	10					
		3	10	10	9	9	9	8				
		4	10	9	10	10	9	9				
6:0			55		58		55		0		0	
Gegner:			54		56		54		0		0	

Rheydter TV	BSC BB Berlin 2
9,30	9,33

Rheydter TV	BSC Oberauhoff
9,13	9,40

Rheydter TV	Blankenfelder BS
9,13	9,38

Rheydter TV	SV Zierenberg
9,50	9,33

Rheydter TV	Döbelner BS
9,22	8,83

Rheydter TV	TuS GW Holten
8,87	9,37

Rheydter TV	BC Hagen
9,33	9,11

#	Name	M1	M2	M3	M4	M5	M6	M7	Summe	M	S
1	Tilman Bremer	87	95	67	95	51	79	56	530	7	30
2	Erwin Janssen								0	0	0
3	Christoph Meinelt	96	85	78	94	57	94	55	559	7	30
4	Andreas Schnock	96	94	74	96	58	93	57	568	7	30
5	-								0	0	0
6	-								0	0	0
									1657		

#	Name	M1	M2	M3	M4	M5	M6	M7	Tages-Ø	Ø (6)
1	Tilman Bremer	8,70	9,50	8,38	9,50	8,50	7,90	9,33	8,83	53,00
2	Erwin Janssen									
3	Christoph Meinelt	9,60	8,50	9,75	9,40	9,50	9,40	9,17	9,32	55,90
4	Andreas Schnock	9,60	9,40	9,25	9,60	9,67	9,30	9,50	9,47	56,80
5	-									
6	-									

Gesamte Mannschaft	9,30	9,13	9,13	9,50	9,22	8,87	9,33	55,23	9,21
---------------------------	-------------	-------------	-------------	-------------	-------------	-------------	-------------	--------------	-------------

Gewonnene Satzpkt.	31	/	60	51,7%	Fahrkarten	2
---------------------------	-----------	----------	-----------	--------------	-------------------	----------

Gewonnene Matches	3	/	7	42,9%	Schützenwechsel	0
--------------------------	----------	----------	----------	--------------	------------------------	----------

Matchpunkte	6
--------------------	----------

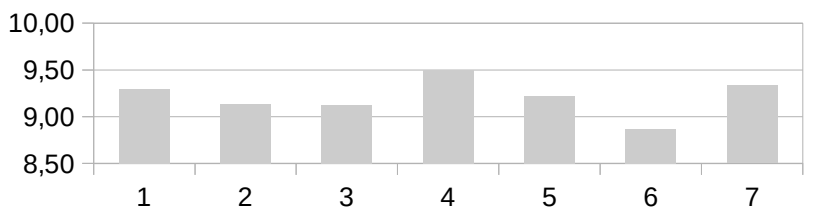

#	Mannschaft	S1	S2	S3	S4	S5	Summe	S	Ø (1)	Ø (6)
1	Blankenfelder BS	57	55	55	58	0	225	4	9,38	56,25
2	BSC Oberauhoff	55	57	56	58	56	282	5	9,40	56,40
3	SV Zierenberg	56	58	58	55	53	280	5	9,33	56,00
4	BSC BB Berlin 2	55	57	56	56	56	280	5	9,33	56,00
5	TuS GW Holten	52	55	58	56	60	281	5	9,37	56,20
6	BC Hagen	54	56	54	0	0	164	3	9,11	54,67
7	Döbelner BS	51	54	54	0	0	159	3	8,83	53,00

Leistungsübersicht Rheydter TV, Wettkampftag 4 der 2. Bundesliga Nord am 06.02.2016 in Döbeln

Match	Gegner	Schütze	Satz 1	Satz 2	Satz 3	Satz 4	Satz 5					
1	BSC BB Berlin 2	1	10	10	10	9	10	8				
		3	10	10	9	9	10	9				
		4	10	9	9	8	10	10				
6:0			59		54	57	0	0				
Gegner:			58	53	55	0	0					
2	SV Zierenberg	1	10	8	10	9	10	9	10	8	10	9
		3	10	10	9	9	10	9	10	9	10	10
		4	10	10	9	9	10	8	10	10	10	9
6:4			58		55	56	57	58				
Gegner:			58	55	56	57	54					
3	BSC Oberauhoff	1	10	10	10	9	9	9	9	9	10	9
		3	10	9	10	9	9	9	10	9	10	10
		4	9	8	10	10	10	9	10	9	10	8
5:5			56		58	55	56	57				
Gegner:			58	58	52	57	53					
4	Blankenfelder BS	1	10	9	10	9	10	10	10	9	10	9
		3	10	10	10	9	10	10	10	9	10	9
		4	10	9	10	10	9	10	9	8	9	7
3:7			58		58	59	55	54				
Gegner:			58	58	59	57	59					
5	Döbelner BS	1	10	10	10	8	10	10	10	10		
		3	9	9	10	10	10	10	10	9		
		4	9	9	9	9	10	9	10	10		
7:1			56		56	59	59	0				
Gegner:			56	52	53	52	0					
6	BC Hagen	1	10	10	10	10	9	9	9	8		
		3	10	10	10	9	10	8	10	7		
		4	10	9	10	8	10	8	10	10		
6:2			59		57	54	54	0				
Gegner:			57	56	59	53	0					
7	TuS GW Holten	1	9	9	10	9	10	10	10	8	10	10
		3	10	10	9	9	10	9	10	9	10	9
		4	10	9	10	8	10	9	10	9	9	9
5:5			57		55	58	56	57				
Gegner:			55	59	56	60	57					

Rheydter TV	BSC BB Berlin 2
9,44	9,22

Rheydter TV	SV Zierenberg
9,47	9,33

Rheydter TV	BSC Oberauhoff
9,40	9,27

Rheydter TV	Blankenfelder BS
9,47	9,70

Rheydter TV	Döbelner BS
9,58	8,88

Rheydter TV	BC Hagen
9,33	9,38

Rheydter TV	TuS GW Holten
9,43	9,57

Auswertung nach Schützen

#	Name	M1	M2	M3	M4	M5	M6	M7	Summe	M	S
1	Tilman Bremer	57	93	94	96	78	75	95	588	7	31
2	Erwin Janssen								0	0	0
3	Christoph Meinelt	57	96	95	97	77	74	95	591	7	31
4	Andreas Schnock	56	95	93	91	75	75	93	578	7	31
5	-								0	0	0
6	-								0	0	0
									1757		

Leistungsauswertung

#	Name	M1	M2	M3	M4	M5	M6	M7	Tages-Ø	Ø (6)
1	Tilman Bremer	9,50	9,30	9,40	9,60	9,75	9,38	9,50	9,48	56,90
2	Erwin Janssen									
3	Christoph Meinelt	9,50	9,60	9,50	9,70	9,63	9,25	9,50	9,53	57,19
4	Andreas Schnock	9,33	9,50	9,30	9,10	9,38	9,38	9,30	9,32	55,94
5	-									
6	-									

Gesamte Mannschaft	9,44	9,47	9,40	9,47	9,58	9,33	9,43	56,68	9,45
---------------------------	-------------	-------------	-------------	-------------	-------------	-------------	-------------	--------------	-------------

Gewonnene Satzpkt.	38	/	62	61,3%	Fahrkarten	0
---------------------------	-----------	----------	-----------	--------------	-------------------	----------

Gewonnene Matches	4	/	7	57,1%	Schützenwechsel	0
--------------------------	----------	----------	----------	--------------	------------------------	----------

Matchpunkte	10
--------------------	-----------

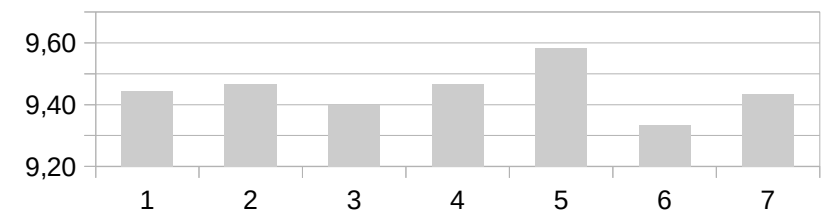

Auswertung Gegner

#	Mannschaft	S1	S2	S3	S4	S5	Summe	S	Ø (1)	Ø (6)
1	Blankenfelder BS	58	58	59	57	59	291	5	9,70	58,20
2	BSC Oberauhoff	58	58	52	57	53	278	5	9,27	55,60
3	SV Zierenberg	58	55	56	57	54	280	5	9,33	56,00
4	BSC BB Berlin 2	58	53	55	0	0	166	3	9,22	55,33
5	TuS GW Holten	55	59	56	60	57	287	5	9,57	57,40
6	BC Hagen	57	56	59	53	0	225	4	9,38	56,25
7	Döbelner BS	56	52	53	52	0	213	4	8,88	53,25

Leistungsübersicht Rheydter TV, 2. Bundesliga Nord, Saison 2015/2016

	M1	M2	M3	M4	M5	M6	M7	M8	M9	M10	M11	M12	M13	M14	M15	M16	M17	M18	M19	M20	M21	M22	M23	M24	M25	M26	M27	M28
1 Tilman Bremer	92	93	54	92	92	96	89	73	71	56	88	80	55	56	87	95	67	95	51	79	56	57	93	94	96	78	75	95
2 Erwin Janssen																												
3 Christoph Meinelt	96	93	53	89	78	86	96	78	78	57	94	97	59	58	96	85	78	94	57	94	55	57	96	95	97	77	74	95
4 Andreas Schnock	93	97	58	90	90	91	90	75	72	60	95	95	56	55	96	94	74	96	58	93	57	56	95	93	91	75	75	93
5 -																												
6 -																												

Gesamte Mannschaft	9,37	9,43	9,17	9,03	8,67	9,10	9,17	9,42	9,21	9,61	9,23	9,07	9,44	9,39	9,30	9,13	9,13	9,50	9,22	8,87	9,33	9,44	9,47	9,40	9,47	9,58	9,33	9,43
---------------------------	-------------	-------------	-------------	-------------	-------------	-------------	-------------	-------------	-------------	-------------	-------------	-------------	-------------	-------------	-------------	-------------	-------------	-------------	-------------	-------------	-------------	-------------	-------------	-------------	-------------	-------------	-------------	-------------

	M1	M2	M3	M4	M5	M6	M7	M8	M9	M10	M11	M12	M13	M14	M15	M16	M17	M18	M19	M20	M21	M22	M23	M24	M25	M26	M27	M28
1 Tilman Bremer	9,20	9,30	9,00	9,20	9,20	9,60	8,90	9,13	8,88	9,33	8,80	8,00	9,17	9,33	8,70	9,50	8,38	9,50	8,50	7,90	9,33	9,50	9,30	9,40	9,60	9,75	9,38	9,50
2 Erwin Janssen																												
3 Christoph Meinelt	9,60	9,30	8,83	8,90	7,80	8,60	9,60	9,75	9,75	9,50	9,40	9,70	9,83	9,67	9,60	8,50	9,75	9,40	9,50	9,40	9,17	9,50	9,60	9,50	9,70	9,63	9,25	9,50
4 Andreas Schnock	9,30	9,70	9,67	9,00	9,00	9,10	9,00	9,38	9,00	10,00	9,50	9,50	9,33	9,17	9,60	9,40	9,25	9,60	9,67	9,30	9,50	9,33	9,50	9,30	9,10	9,38	9,38	9,30
5 -																												
6 -																												

Gewonnene Satzpkt.	133	/	242	55,0%
---------------------------	------------	----------	------------	--------------

Fahrkarten	4
-------------------	----------

Gewonnene Matches	14	/	28	50,0%
--------------------------	-----------	----------	-----------	--------------

Schützenwechsel	0
------------------------	----------

Ringe Gesamt	6730
---------------------	-------------

Ø (6)	55,62
--------------	--------------

Matchpunkte	31
--------------------	-----------

Anzahl Sätze	121
---------------------	------------

Ø (1)	9,27
--------------	-------------

#	Mannschaft	Ausgang Begegnungen			
		M1	M2	M3	M4
1	Blankenfelder BS	5:5	3:7	2:6	3:7
2	BSC Oberauhoff	3:7	7:1	4:6	5:5
3	SV Zierenberg	4:6	2:6	6:4	6:4
4	BSC BB Berlin 2	0:6	4:6	4:6	6:0
5	TuS GW Holten	6:4	6:0	3:7	5:5
6	BC Hagen	6:4	6:0	6:0	6:2
7	Döbelner BS	6:4	6:0	6:0	7:1

#	Mannschaft	Schnitt Gegner			
		M1	M2	M3	M4
1	Blankenfelder BS	9,03	9,43	9,38	9,70
2	BSC Oberauhoff	9,53	9,08	9,40	9,27
3	SV Zierenberg	9,23	9,42	9,33	9,33
4	BSC BB Berlin 2	9,67	9,23	9,33	9,22
5	TuS GW Holten	9,10	9,06	9,37	9,57
6	BC Hagen	9,03	9,06	9,11	9,38
7	Döbelner BS	9,20	8,78	8,83	8,88

	Ø T1	Ø T2	Ø T3	Ø T4	Gesamtringe	Ø (1)	Ø (6)	Sätze	Matches
1 Tilman Bremer	9,21	8,87	8,83	9,48	2205	9,11	54,7	121	28
2 Erwin Janssen					0			0	0
3 Christoph Meinelt	8,95	9,65	9,32	9,53	2262	9,35	56,1	121	28
4 Andreas Schnock	9,23	9,41	9,47	9,32	2263	9,35	56,1	121	28
5 -					0			0	0
6 -					0			0	0

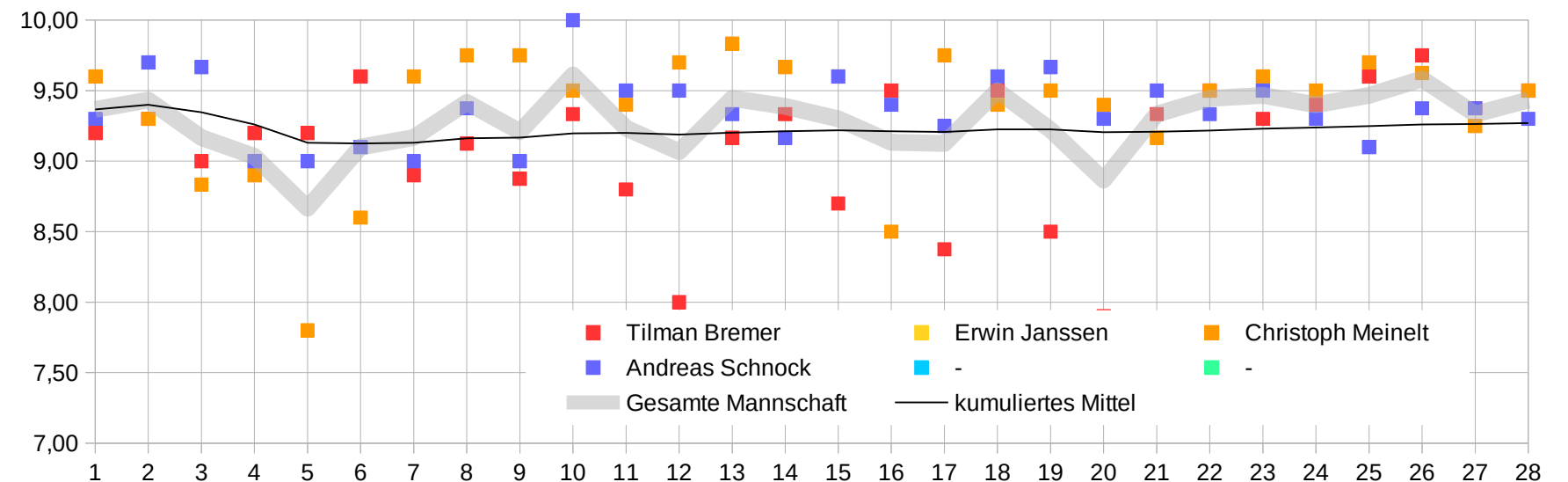

Statistik Rheydter TV, 2. Bundesliga Nord, Saison 2015/2016

Auf dieser Seite werden generelle Statistiken ausgewertet. Es sollte beachtet werden, dass die Aussagekraft mit steigender Datenmenge zunimmt. Gerade wenn erst wenige Matches eingetragen sind, müssen die Werte kritisch hinterfragt werden.

Der Ligabuddy – 2018 / Tilman Bremer / Download: bundesliga.sichtkraft.com

Häufigkeit von Pfeilwerten über 4 Wettkampftage:

	Tag 1		Tag 2		Tag 3		Tag 4		Summe	
10	80	40%	87	54%	92	51%	102	55%	361	50%
9	81	41%	55	34%	60	33%	67	36%	263	36%
8	30	15%	12	7%	18	10%	15	8%	75	10%
7	3	1,5%	5	3,1%	5	2,8%	2	1,1%	15	2,1%
6	3	1,5%	2	1,2%	3	1,7%	0	0,0%	8	1,1%
M	1	0,5%	1	0,6%	2	1,1%	0	0,0%	4	0,6%
Σ	198		162		180		186		726	

Leistungsentwicklung über die Sätze (eignes Team):

	Satz 1	Satz 2	Satz 3	Satz 4	Satz 5
Ø (1)	9,26	9,32	9,25	9,27	9,23
Ø (6)	55,6	55,9	55,5	55,6	55,4
n ¹	28	28	28	21 75%	16 57%

Leistungsentwicklung über die Sätze (Gegner):

Ø (1)	9,18	9,21	9,39	9,26	9,29
Ø (6)	55,1	55,3	56,3	55,6	55,8

Satzpunktegewinn über die Sätze²

32	57%	36	64%	29	52%	22	52%	14	44%
----	-----	----	-----	----	-----	----	-----	----	-----

Leistung des Teams über 4 Wettkampftage:

	Schnitt	Matches Gewonnen	Satzpunkte	Matchpunkte	Schützenwechsel	Fahrkarten
Tag 1	9,13	43%	30	7	0	1
Tag 2	9,31	57%	34	8	0	1
Tag 3	9,21	43%	31	6	0	2
Tag 4	9,45	57%	38	10	0	0
Σ	9,27	50%	133	31	0	4

Weitere Statistik:

Gewinn des 1. Match des Tages	2	/	4	50%
Gewinn des letzten Match des Tages	2	/	4	50%
Gewinn des 1. Satz eines Matches	14	/	28	50%
Gewinn des letzten Satz eines Matches	15	/	28	54%
Matchgewinn vor Schützenwechsel	0	/	0	0%
Matchgewinn nach Schützenwechsel	0	/	0	0%

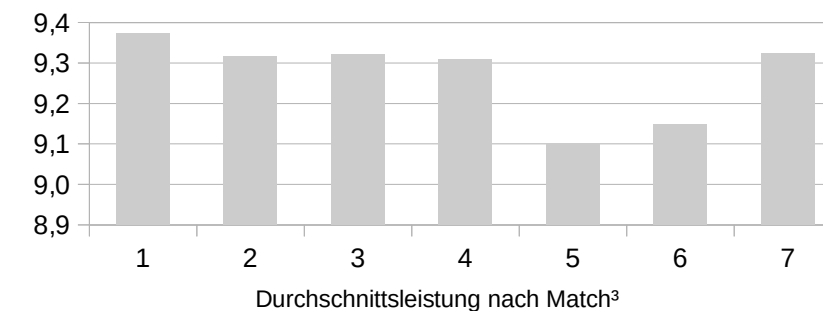

Hall of Fame:

Punkteliieferant	Mehr als ein Team!	8	Pkt.
Angstgegner	Blankenfelder BS	1	Pkt.
Stärkster Schütze (Höchster Schnitt)	Andreas Schnock	9,35	
Fleißigster Schütze (Meiste Anzahl Sätze)	Mehr als ein Schütze!	121	100%

¹ Häufigkeit, mit der ein Satz geschossen wird. Jedes Match geht über mindestens drei Sätze, daher entspricht die Häufigkeit von Satz 1-3 der Anzahl Matches.

² Die Prozentuale Angabe gibt an, welcher Anteil von den insgesamt zu erreichenden Satzpunkten im entsprechenden Satz gewonnen wurden. Da es nicht immer zu einem 4. oder 5. Satz kommt, ist die absolut erreichbare Punktzahl geringer als in Satz 1 – 3. So kann eine geringere absolute Punktzahl dennoch ein höheren prozentualen Wert ergeben.

³ Über alle Wettkampftage gemittelte Durchschnittsringzahl von Match 1 – 7.